

# Restaurant brasserie l'Agapanthe

Des Raspes du Tarn aux Lacs du Lévézou

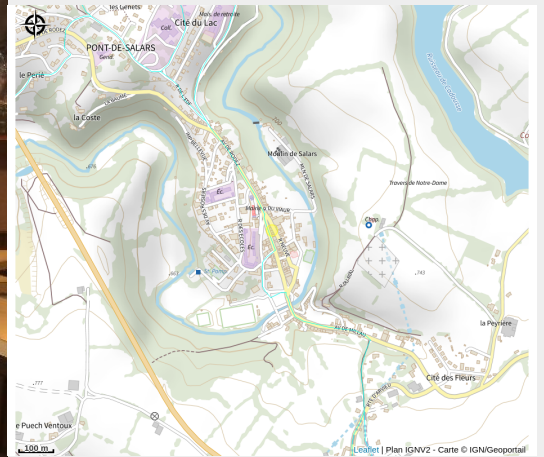

Crédit photo : Restaurant Hôtel l'Agapanthe ( Restaurant Hôtel l'Agapanthe)

*Restauration du terroir située au centre du village. Accueil dans une ambiance familiale. Entrée du terroir, hareng pomme vapeur, salade de gésiers...Saucisse aligot, tripoux, Gambas, Entrecôte, Cassoulet, Confit, Pavé de saumon et filet de sandre...*

## Infos pratiques

Categorie : Où manger ?

# Description

Animaux acceptés à la brasserie. LE RESTAURANT

Le restaurant vous présente des menus et une carte des produits du terroir d'Occitanie. Vous pourrez déguster nos tripoux, foie gras, magret, confit de canard, andouillette, tête de veau, cassoulet maison, aligot saucisse, gambas flambés, entrecôte, etc. ainsi que notre charcuterie, salade gourmande, harengs pomme chaude, salade de gésiers, etc. et nos suggestions du jour très variées selon la saison. Salle restaurant 35 couverts avec distanciation Salle brasserie et bar 15 personnes  
L'HOTEL :

Ouvert 7j/7, avec la possibilité d'arriver en dehors des heures d'ouvertures de la réception sur simple demande (\*voir condition de réservation sur site ou par téléphone au 07 72 31 08 70) ou mail lagapanthe974@gmail.com  
Chambre single ou double, possibilité de lit berceau pour enfant jusqu'à 3 ans environ, nous n'avons pas de chambre familiale.

Situé dans une des régions les plus pittoresques au coeur de l'Aveyron entre Millau et Rodez, l'Hôtel L'Agapanthe est au centre du village de Pont de Salars, il vous offre toutes les commodités d'un village. L'Hôtel L'Agapanthe, c'est l'assurance d'un service de qualité, avec une ambiance conviviale.

Une quiétude règne dans ce coin de la région des lacs, il vous suffira de vous laisser aller à la douceur de la vie Aveyronnaise. L'efficacité, le charme et l'accueil chaleureux de tout le personnel de l'hôtel feront de votre séjour un excellent souvenir.

Un garage privé pour les motos et vélos vous est proposé sur réservation uniquement et selon la disponibilité, voir conditions sur place.

L'hôtel est entièrement non fumeur et accepte les animaux pour 6€ par animal et par nuitée.

A proximité :

Le lac de Pont de Salars est à seulement 10 minutes à pied de l'hôtel, une marche très agréable au bord de l'eau, activité nautique en saison, pêche pour les amateurs de sandre, brochet, perche etc.

De nombreux sentiers au départ de Pont de Salars, randonnée hiver comme été dans une nature verdoyante, pays d'élevage, vous passerez entre ferme et pâturage.

Le lac de Pareloup est la 5e plus grande retenue d'eau artificielle de France et la deuxième du sud de la France. Il appartient à la région des monts et lacs du Lézou, lieux à vocation agricole notamment d'élevage bovin comme tout l'Aveyron et dans une certaine mesure touristique.

# Situation géographique

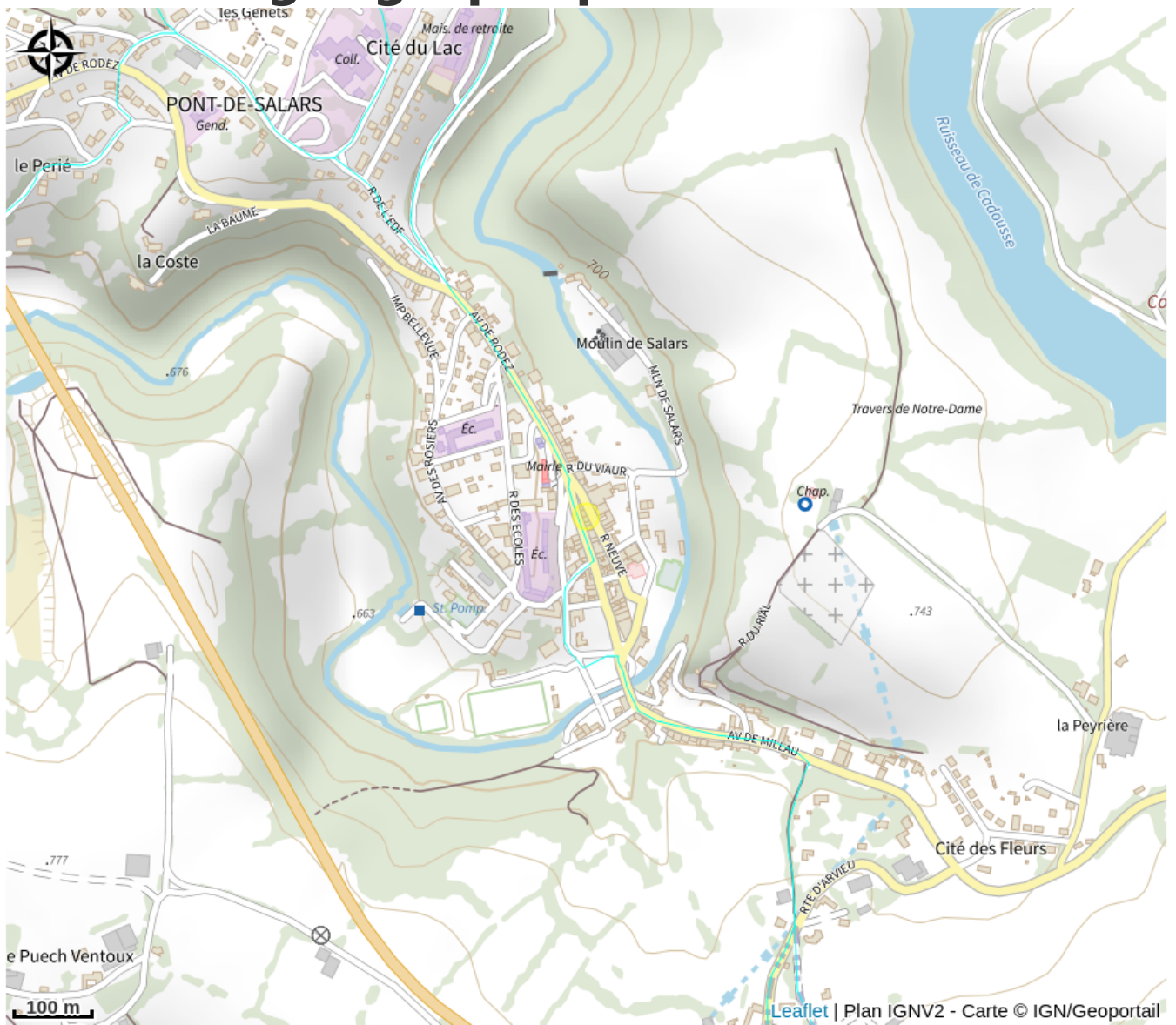

# Toutes les infos pratiques

## Informations pratiques

### Modes de paiement:

Chèque, Espèces, Virement

### Services:

Restauration, Bar

*Fiche mise à jour par Aveyron Attractivité Tourisme le 03/10/2024*

## Contact

35 avenue de Rodez

12290 PONT-DE-SALARS

[lagapanthe290@gmail.com](mailto:lagapanthe290@gmail.com)

<https://>

[www.hotelrestaurantlagapanthe.fr](https://www.hotelrestaurantlagapanthe.fr)